

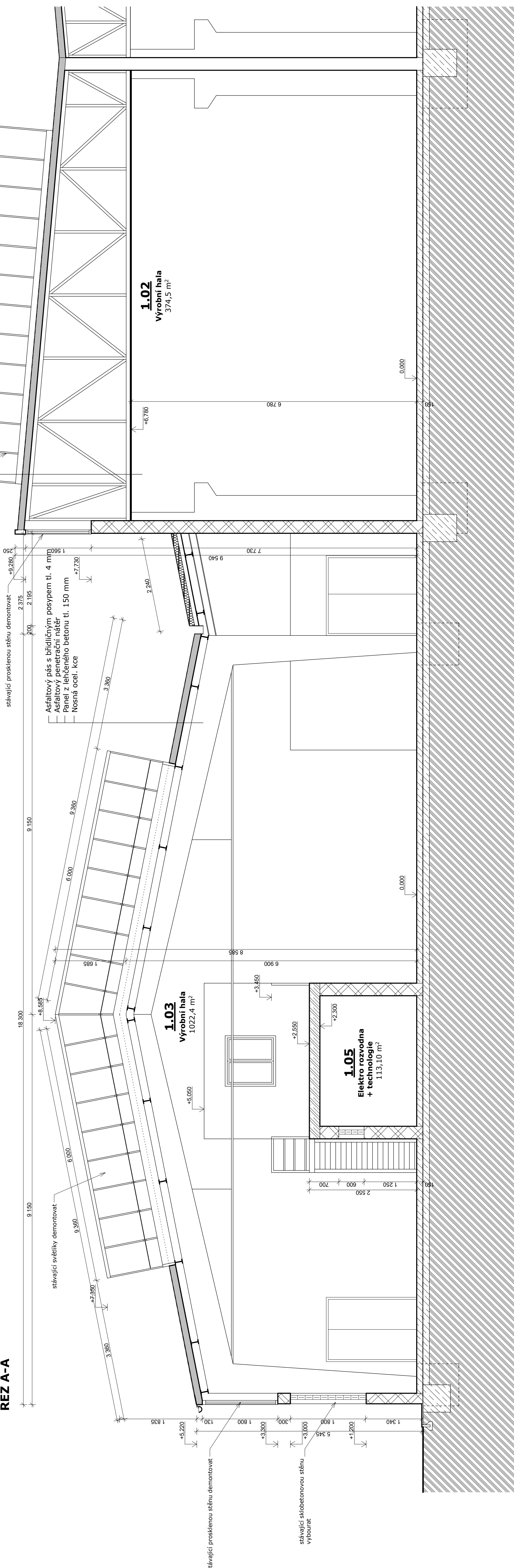





ŘEZ A-A



LEGENDA MATERIÁLŮ:

	STAVAJÍCÍ ZDIVO Z DUTINOVÝCH ČHEJ II, 300 mm ZDĚNÝCH NA VÁPENČEM MALTU
	STAVAJÍCÍ ZDIVO Z ČHEJ PLNÝCH PÁLENÝCH II, 150 mm ZDĚNÝCH NA VÁPENČEM MALTU
	STAVAJÍCÍ OCELOVÁ NOSNÁ KONSTRUKCE
	STAVAJÍCÍ ŽELEZBETONOVÁ KONSTRUKCE
	STAVAJÍCÍ KONSTRUKCE - demolic

POZNÁMKY:

[illegible]

0,000 = úroveň stávající podlahy 1.NP

Ing. Novák Martin		Ing. Martin Novák	
Jablounská 175		Ing. Martin Novák	
500 02 Hlubočké		Zodp. projektant:	
Tel. 723418524		Ing. Martin Novák	
e-mail: Projekt.Novak@gmail.cz		REFON spol. s r.o., Ve Stromkách 371, 252 42 Vesec	
Stavba: Projekt střeš. a podst.		REFON spol. s r.o., Ve Stromkách 371, 252 42 Vesec	
datum: 2022		p.č. 492/25 a p.č. 492/24 v.ú. Žatec	
Formát:		Umístění stavby:	
Zak. číslo:		AKCE	
Měřítko:		Proveš: Architektonico stavební řešení	
1:50		Řez A-A - stávající stav	
D 1.1.5		Označ:	